

2025年度



トキワ松学園高等学校

新入生物品販売のご案内

ご入学おめでとうございます

ご注文方法 ご注文方法 WEBによるスマート採寸
※下記の期間内にて、各Webサイトよりご注文下さい

【推薦入試入学者】

制服 関連 1月23日(木) 10:00～2月17日(月)22:00迄
提供 東京菅公学生服株式会社

体育着 関連 1月23日(木) 0:00～2月17日(月)23:59迄
提供 ADSS東京株式会社

その他 購入品 1月23日(木) 10:00～2月17日(月)22:00迄
提供 株式会社デリカ・ミチコ(購買)

※ご試着を希望される方は、それぞれ採寸会場を設けております
事前に各WEBサイトからご予約下さい

制服のご案内

必須購入アイテム	品名	色	販売価格 (税込)	備考欄
	冬服ブレザー	紺	¥29,700	
	冬スカート	チェック	¥16,200	※どちらか又は両方
	冬スラックス	紺	¥15,000	
	夏スカート	チェック	¥15,000	※どちらか又は両方
	夏スラックス	紺	¥15,000	
	長袖シャツ	白	¥4,620	
	半袖シャツ	白	¥4,400	
	ハイソックス(緑)	緑	¥920	
	ネクタイ(高校)	チェック	¥2,080	

任意購入アイテム	品名	色	販売価格 (税込)	備考欄
	長袖ブラウス(マーク入り)	ブルー	¥4,620	
	長袖ブラウス	クリーム	¥4,620	
	半袖ポロシャツ	青	¥4,300	
	半袖ポロシャツ	白	¥4,300	
	半袖シャツ	ブルー	¥4,400	
	半袖シャツ	クリーム	¥4,400	
	ニットベスト	白	¥6,500	
	セーター	紺	¥7,750	
	セーター	白	¥7,750	
	カーディガン	グレー	¥8,550	
	オプションリボン	パープル	¥1,960	
	ソックス	白	¥820	
	ソックス	緑	¥820	

提供 東京菅公学生服株式会社

『制服』のお支払いは代金引換え(現金払い)となります。

上記購入アイテムの送料は、冬制服・夏制服一式総額**2,200円**(税込)のご負担にてご自宅へお届けとなります。

冬服は4月初旬までに発送し、夏服は5月中旬ごろに発送します。

購入金額により別途代引手数料がかかります。

・代引手数料の目安(購入総額)

～9,999円＝330円(税込)、～29,999円＝440円(税込)、～99,999円＝660円(税込)、～300,000円※1＝1,100円(税込)

・購入者様による商品の受取り辞退等でお取引が成立しなかった場合でも代引手数料がかかります。

・商品代金の領収書は通販事業者様に代わりヤマト運輸株式会社が発行します。

・1件あたりの代金引換額が55,000円(税込)以上の場合、印紙代相当額220円(税込)が必要になります。

※ 1回のお支払における代金引換額は300,000円までとなっています。

体育着・バックパックのご案内

	品名	サイズ	販売価格 (税込)	学年色	備考欄
必須購入	ハーフジップジャケット	ALL	¥7,050	黄色	マーク加工:有、刺繍加工:有
	スレンダーパンツ	ALL	¥6,140		マーク加工:無、刺繍加工:有
	ハーフパンツ	ALL	¥4,910		マーク加工:無、刺繍加工:有
	半袖シャツ(白)	ALL	¥5,200		マーク加工:有、刺繍加工:有

	品名	サイズ	販売価格 (税込)	学年色	備考欄
任意購入	半袖シャツ(紺)	ALL	¥5,200	黄色	マーク加工:有、刺繍加工:有
	長袖シャツ	ALL	¥6,100	黄色	マーク加工:有、刺繍加工:有
	体操服袋	F	¥1,850	—	マーク加工:無、刺繍加工:無
	バックパックM	F	¥10,860	—	マーク加工:有、刺繍加工:無
	レインカバー	F	¥1,280	—	マーク加工:無、刺繍加工:無

上記アイテム購入にあたり、別途、送料(集金代行代金含む)として、**1,800円**がかかります。

提供 ADSS東京株式会社

その他購入品のご案内

	品名	サイズ	販売価格 (税込)	学年色	備考欄
必須購入	通学用靴	—	¥9,900	—	
	上履き	ALL	¥6,630	黄色	

上記アイテム購入にあたり、別途、送料として、**1,100円**がかかります。

提供 株式会社デリカ・ミチコ(購買)

上記『体操服・バックパック』と『その他購入品』は別々の発送となり、それぞれに送料をご負担いただき、お支払いは**代金引換え**(現金払い)となります。

購入金額により別途代引手数料がかかります。購入金額により別途代引手数料がかかります。

・代引手数料の目安(購入総額)

～9999円＝330円(税込)、～29,999円＝440円(税込)、～99,999円＝660円(税込)、～300,000円※1＝1,100円(税込)

・購入者様による商品の受取り辞退等でお取引が成立しなかった場合でも代引手数料がかかります。

・商品代金の領収書は通販事業者様に代わりヤマト運輸株式会社が発行します。

・決済手数料には運賃、振込手数料、収入印紙代は含まれておりません。

・1件あたりの代金引換額が55,000円(税込)以上の場合、印紙代相当額220円(税込)が必要になります。

※ 1回のお支払における代金引換額は300,000円までとなっています。

2025年度入学生 トキワ松学園中学校・高等学校制服規定

冬服

中学生



高校生



中学生・高校生共通

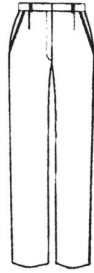

ブレザー(紺)、スカート(チェック)
 長袖シャツ(白・青・クリーム)、
 冬スラックス
 リボン(チェック[スカートと共布])
 ネクタイ(チェック[スカートと共布])

夏服

中学生・高校生共通

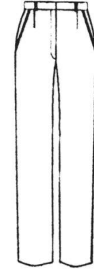

スカート(チェック)
 半袖シャツ(白・青・クリーム)
 夏スラックス

制服規定付記

スカート丈規定: ひざのおざら上部から5cm以内が限度となります。
 但し、スカートの丈出し、丈詰めがデザイン上出来ませんので、
 1年生はご成長を考慮してひざ中心の長さにて採寸させていただきます。

中学生・高校生共通アイテム

セーター



(白・紺)

ベスト



(白)

カーディガン



(グレー)

半袖ポロシャツ



(青・白)

ソックス

・ハイソックス ・レギュラーソックス



(緑)



(白・緑)

オプションリボン



(パープル)

制服規定付記

セーター・ベスト: 白セーター・ベストのみ年間着用可。
 紺セーター・カーディガンは冬服着用期間のみ着用。
 ベストすそ、セーター袖・すそがブレザー袖・すそから出ない丈のものを購入し、着用時に気をつけること。

正 装 規 定

冬服期間：ブレザー、冬スカート又は冬スラックス、白シャツ、ネクタイ／リボン、緑ハイソックス

夏服期間：夏スカート又は夏スラックス、白シャツ、緑ソックス又は緑ハイソックス

※両期間とも、白セーター、ベストは寒暖に応じて着用可。

制服規定付記

運 動 服：全て学校指定のもの

運 動 靴：白を基調とした標準型の運動靴

か ば ん：ナイロン(学校指定のもの)

上 靴：学校色線入り(学校指定のもの)

通 学 靴：黒革のローファー。ヒールの高さは3cm以内。

(スウェード・エナメル・飾りつき・厚底・サンダルは禁止)

★コートは次の条件のものを着用する

色：濃紺または黒(単色であること)

デザイン：フードや飾りのないシンプルなもの

：ブレザーの上に着られるゆとりあるもの

：以下のものは不可

ダッフルコートやフード付き、リボン等あるもの、裏地が派手な柄のもの、ダウンコート

長 さ：制服のブレザーより長いもの ※ただし長い場合はスカート丈と同程度のもの

材 質：毛足の長いもの、光沢のあるもの、異素材(襟口や袖がジャンパーのようなものは不可)

ボタ ン：金属や皮革、飾りボタン類は不可

着 用 期 間

着用期間 4月：冬服、5月：移行期間、6月～9月：夏服、10月：移行期間、11月～3月：冬服

○ 必ず着用 □ どちらか必ず着用 △ 着用自由 × 着用してはならない

項 目		4月	5月	6月	7月	8月	9月	10月	11月	12月	1月	2月	3月
		中 学 ・ 高 校 共 通	ブレザー										
リボン	○		△					△			○		
ネクタイ						×							
オプションリボン			△							△			
冬スカート													
冬スカート			□								□		
紺セーター									△				
カーディガン													
黒タイツ						×						△	
夏スカート			×										
夏スカート					□					×			
白セーター								△					
白ベスト								△					

※校外でブレザー着用時はネクタイ、リボンを必ず着用する。

- ご試着採寸日当日**は制服等をご試着いただきますので、着脱しやすい服装でお越しください。
- ご入学時「必須購入アイテム」は必ずご用意ください。
- 正装は長袖ブラウス、半袖ブラウス共に白をご着用ください。
※学校ご指定事項についての詳細は「トキワ松学園中学校・高等学校制服規定」をご覧ください。
※学校行事「スポーツ祭典」では、白ソックス着用となります。

○採寸・ご注文時のお願い

- 【制服】ご注文の変更について、採寸日以降の変更はお渡しが遅れる場合がございます。
- 【体育着】刺繍及びネームが入る為、採寸日以降の変更はお受けできません。

お預かりした個人情報は、制服を作成、お届けする以外の目的では使用いたしません。

○ご入学後の追加注文・補修

ご入学後のご注文は購買へご来店、又はお電話にて承ります。
お渡しまでにお時間を頂戴する場合がございます。
当店でお買い上げの制服は随時有料にて補修加工を承ります。
補修には2～4週間以上のお時間がかかりますので、ドライクリーニング後にお早めにお持ちください。
尚、補修期間中の貸し出し用の制服等はありません。

購買受託会社 株式会社 デリカ・ミチコ

購買 トキワ松学園内

電話 03-3791-4936・FAX 03-3713-8121

営業時間: 月～金(8:00-16:00)・土(9:30-13:30)

本社 東京都江戸川区小松川3-5-2

電話 03-6807-0985・FAX 03-6807-0986

営業時間: 平日(9:00-17:00)・土日祝休み

制服関連提供 東京菅公学生服株式会社

体育関連提供 ADSS東京株式会社

重要

令和7年
トキワ松学園高等学校 ご入学の皆様へ

推薦入試入学者用

制服ご購入のお知らせ



制服のご注文はWeb注文サイト **スマート採寸** から承ります
ご試着を希望される方は事前に **①会員登録 ②採寸会予約** の上、
サイズ確認会にお越しください

サイズ確認会（予約制） 確認を希望の方は必ずご参加ください	予約受付期間	注文期間
2025 2月15日(土) 16日(日) 10:00~16:00	1月23日(木)10:00 ~ 2月13日(木)22:00	1月23日(木)10:00 ~ 2月17日(月)22:00

※サイズ確認会は完全予約制となります。

ご予約枠は十分に設けておりますが、先着順の為ご希望に添えない場合もございます。

※予約時間は開始時間の表示となります。予約時間の5分前を目安にご来場ください。

※注文締切り後やお届け後のサイズ交換は承ることができかねるため、
サイズにご不安のないようご確認ください。

※スマートフォンをお持ちでない方はサイズ確認会場で配付の申込書でのご注文となります。

※23:00~06:30の時間はシステムメンテナンスのため、注文や注文変更ができません。

採寸会場

五反田TOCビル 地下1階 ホール
東京都品川区西五反田7-22-17

※会場のご案内 ⇒



お支払代金

【商品代金】冬制服・夏制服一式の総額

【送料】2,200円（税込）

お支払方法

・代引決済（現金支払のみ）

※代金引換手数料をご負担いただきます



お届け日

・冬制服：4月初旬

※代引決済の場合はお届け前にドライバーから着信があります

・夏制服：5月中旬

※ご用意ができた方から発送するため、お届けは個人差がございます

※お届け時期に引越しの予定のある方は、スタッフまでお申し出ください

1 会員登録（二次元コードから）

二次元コードを読み取り後、「新規会員登録」をタップ



設定いただいたID・パスワードは今後ともご使用いただけます
お忘れのないよう下記にお控えください

ID :

パスワード :

読み込みない場合

<https://ecshop.kanko-gakuseifuku.co.jp/kanko/smo/top.php?SCHOOLKEY=7019042950930786>

2 サイズ確認会予約（希望者のみ）

トップページからご予約をお願いします

1 [予約採寸へ]をタップ

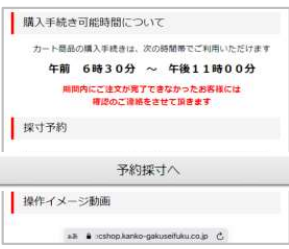

2 会場と日時を選択し予約する



※予約確定後でも予約受付期間内であれば、
採寸予約の変更・キャンセルが可能です

3 スマレコ（AIによる採寸）

はじめに「身長・体重」をご入力後、
「タップしてはじめる」からAIによる採寸をスタート

身長 HEIGHT 体重 WEIGHT

cm

kg

スマレコ

📷 タップしてはじめる

👉 ここから
スタート!

※ **成長を見越したおすすめサイズ**を表示する機能ですが
必須ではございません

サイズ選びのご参考にお試しく下さい

※サイト内にはサイズ表を掲載しておりますので
各部位のサイズを確認しながらご注文いただけます

4 購入手続き

商品一覧から「編集」を選びサイズ・数量を選択

1 購入する商品の選択



2 注文サイズ・数量登録



購入される商品すべてのサイズ・数量を登録後、
「購入手続きへ」より注文確定をお願い致します

ご注文内容を確認後、「ご注文を確定する」をタップ
注文確定後、ご注文完了メールが届きます

☑️ ご注文内容の変更方法

**注文期間内であれば、ご注文確定後でも
商品の数量変更が可能です**

<変更方法>

- ① ホーム画面に表示される購入商品の「編集」より、
数量を変更後、「変更手続きへ」をタップ
- ② お支払方法を再度選択後「注文変更を確定する」をタップ

※金額の異なる注文変更の場合は
再度クレジットカード番号の入力も必要となります
再度決済をされた場合も二重に商品代金を
請求することはありませんのでご安心ください

1 変更手続き



2 変更確定



5 お受け取り後の確認

制服をお受け取り後はすぐにご試着いただき、
必ず不具合の確認をお願いします



※お客様都合の交換・返品は承っておりません
※以下の商品の交換は対応できませんので開封時には十分
ご注意ください

- ① 屋外で着用した商品 ② 商品タグやビニール袋など付属物が無い商品
- ③ 記名をした商品 ④ 洗濯やクリーニングをした商品 ⑤ 汚れの付いた商品

※万が一不具合がある場合は到着より**3日以内**にお問い合わせ
窓口までご連絡ください

お問い合わせ先

■ サイト操作に関しての
お問い合わせ



菅公学生服コンタクトセンター

「よくあるご質問」を準備しています。
お問い合わせの前にぜひご確認ください。

よくある質問



メールからのお問合せ



24時間受付



customer@kanko-gakuseifuku.co.jp

お電話からのお問合せ



0120-802-786

受付時間 10:00~17:00(土日祝除く)

土曜日 対応期間 1/18~4/5
祝日 対応日 2/24、3/20、3/30、4/6

※1月~4月はお問合せ窓口が大変つながりにくい状況となっております。メールをご活用ください。
お客様には大変ご迷惑をおかけいたしますが、ご理解の程何卒よろしくお願い申し上げます。

■ 販売に関しての
お問い合わせ



購買受託会社 株式会社 デリカ・ミチコ

下記取扱い販売店までお問い合わせください

取扱い販売店

購買受託会社

株式会社 デリカ・ミチコ

<http://delica-michiko.com/>

✉ info@delica-michiko.com

<購買> トキワ松学園内
TEL・FAX 03-3791-4936

<本社> 〒132-0034
東京都江戸川区小松川3-5-2
TEL 03-6807-0985
FAX 03-6807-0986

体操服のご注文方法についての

ご案内

必ずご確認ください

※注文締切日までに、必ず案内サイトの確認とご注文まで完了いただきますようお願い致します。

注文締め切り

高校推薦
2025年
1月23日【木】 0:00 ~
2月17日【月】 23:59

中学
2025年
2月2日【日】 0:00 ~
2月17日【月】 23:59

高校併願
2025年
2月19日【水】 0:00 ~
3月2日【日】 23:59

2025年
3月3日【月】 0:00 ~
3月10日【月】 23:59

案内サイトQRコード



<https://sch-namg.com>

上記 QR コードを読み取って案内サイトへ
お進みいただき、注文完了までお願い致します。

学校キー ▶ 2460-0042-3818-5440

メモ欄

その他購入品のお知らせ

・ご注文はWeb注文サイトから承ります

	ご注文期間	注文サイトQRコード
【推薦入試入学】 高等学校	2025年 1月23日(木) 10:00 ～ 2月17日(月) 22:00迄	 https://forms.gle/8sMdDLFCtP9Begs66 上記QRコードを読み取って発注サイトへお進みいただき、 送信完了までお願い致します