

2024 年度 入学手続き書類

【推薦入試合格者】



トキワ松学園高等学校

〒152-0003 東京都目黒区碑文谷 4-17-16

電話 03-3713-8161

事務室受付窓口 平日 8:00~17:00 土曜日 8:00~16:30

【目 次】

I. 入学手続きから入学式までの流れについて	1
II. 入学手続きについて	2
III. 入学手続き方法	3
IV. 入学に関する提出書類一覧	4
V. 学力調査試験（2月11日）のお知らせ	5
VI. 数学分割クラス・芸術科目選択について<文理探究コースのみ>	6
数学分割クラス・芸術科目選択希望の提出について<文理探究コースのみ提出>	
VII. トキワ松学園授業料等校納金一覧表	7
トキワ松学園 校納金年1回払い希望書（希望者のみ提出）	
VIII. 入学金免除制度についてのお知らせ	8
入学金免除申請書（該当者のみ提出）	
IX. 新入生用 氏名・住所等変更届について（該当者のみ提出）	9

【制服・学用品について】

- ・2024年度 入学生トキワ松学園中学校・高等学校制服規定
- ・2024年度 新入生物品販売のご案内
- ・2024年度 制服サイズ確認会につきまして
- ・学用品ご購入のご案内（学用品販売プラットフォーム スクマ）
- ・体操服サイズの選び方
- ・オンライン試着方法

I. 入学手続きから入学式までの流れについて

本校では、入学手続きから制服・体育着・学用品等まで、全てインターネットでの手続きとなります。また、新入生書類は3月上旬に各ご家庭に郵送いたします。2月11日の学力調査試験以外に、入学式当日まで来校（登校）する日はありません。*提出書類については事務室受付窓口まで提出（郵送）をお願いいたします。P4参照

◆【新入生書類】送付書類内容について（3月上旬に郵送します）

入学許可書、身分証明書用紙、授業料等校納金の口座振替についてのお願い、みずほ銀行学校収納金口座振込依頼書（4枚綴り）、返信用封筒、教科書購入について、教科書代金用封筒、誓約書、在学保証書、入学式のご案内等

1. 入学手続き（P.2～3参照）

入学手続き納入金を以下までに、入学金決済サイトからお支払いください。

【入学手続き締切日】1月24日（水）12:00

2. 制服及び体育着の採寸、学用品の購入（別紙「学用品ご購入のご案内」参照）

内容をご確認のうえ、「学用品販売プラットフォーム スクマ」の専用ネットショップから、以下の期間に必ず注文をいただきますようお願いします。

【ご注文期間】1月23日（火）～2月19日（月）

3. 学力調査試験（P.5参照）

【学力調査試験日】2月11日（日）集合時刻8:30

* 推薦合格者の文理探究コースの方のみ

学力調査試験日2月11日（日）に係の指示に従って推薦文理探究コース 数学分割クラス・芸術科目選択希望を提出してください。

4. タブレット型パソコンの購入について

オンラインストア「EDUSeed 大塚商会」の専用のオンラインストアからの注文となります。

* 詳細を記した書類を2月11日（日）に配付します。

5. 入学に関する提出書類について（P.4参照）

全員もしくは該当者のみに提出していただく書類があります。

内容をご確認のうえ、決められた期間内に必ず提出（郵送）してください。

6. 入学式 * 詳細は3月上旬に郵送します。

日時：4月9日（火）10:00 開式予定

場所：体育館

7. 教科書購入について * 詳細は3月上旬に郵送します。

教科書代金用封筒に教科書代金を入れ（釣銭のないようご用意ください。）、以下の納入日にお持ちくださいますようお願いいたします。

【納入日】4月10日（水）

Ⅱ. 入学手続きについて

推薦入試合格者は、「Ⅲ. 入学手続き方法」(P3)に従い、以下の【入学手続き締切日】までに入学手続きを行ってください。

* お支払い完了メールが届きましたら入学手続きが完了となります。

* 特待生として合格された方は、入学手続き納入金が免除となりますが、画面の入学手続き納入方法に従って入力をし、入学手続き納入金を0円で決済してください。

【入学手続き納入金】

370,000 円 (内訳：入学金 220,000 円、施設設備費 150,000 円)

【入学手続き締切日】

1 月 24 日 (水) 12:00

Ⅲ. 入学手続き方法

① [トキワ松学園高等学校入学金決済サイトへ](#)

または、右記のQRコードから「入学金決済サイト」にアクセスしてください。



② ログインID、パスワードを入力し「入学金決済サイト」にログインしてください。

ログインID：受験番号 パスワード：生年月日(8ケタ) 例. 2008年9月10日生→20080910

③ マイページの「支払申込へ」を押してください。

④ 1) 「お支払い内容の選択」画面で「一括納入(¥370,000)」を選択し、「お支払い画面へ」を押してください。

2) 「お支払い方法の選択」画面で、お支払い方法を選択してください。

* 特待生として合格された方は、入学手続き納入金が免除となりますが、画面の入学手続き納入方法に従って入力し、入学手続き納入金を0円で決済してください。

* 支払い方法により事務手数料が異なりますので、事務手数料をご確認ください。(事務手数料は、「お支払い方法」を選択すると表示されます。)

3) 内容を確認のうえ、「お支払い情報へ」を押してください。

4) 「お支払い情報画面の入力」画面の指示に従い、お支払い方法を入力または内容を確認、受験生情報を確認のうえ、「確認画面へ」を押してください。

5) 「お支払い内容・方法を確認」画面で内容を確認のうえ、「上記内容で申込する」を押してください。

* 選択した支払方法により手続きの流れが異なりますので、画面の指示に従い手続きを完了してください。

【支払方法について】

<クレジットカード決済の場合>

クレジットカード決済は申込み時点で、申込受付と支払完了となります。

申込み後に「申込受付完了、およびお支払完了のお知らせ」メールが届きます。

<ペイジー支払い・金融機関ATM(カード・通帳)支払いの場合>

「申込受付、およびお支払いのお知らせ」メールが届きます。支払いに必要な番号が記載されていますので、これを控えてペイジー対応ATMにて支払いをしてください。

支払い後に「お支払完了のお知らせ」メールが届きます。

* 操作を中断したり、一定時間内に別の金融機関のATMで同一の支払いを行おうとすると、しばらく操作ができなくなる場合があります。その場合、30分～1時間ほど待ってから、再度操作を行ってください。

<ペイジー(ネットバンキング)支払いの場合>

「お支払はこちら」を押して外部サイトへ移動し、各銀行のネットバンキングサイトで手続きを完了させてください。支払い後に「お支払完了のお知らせ」メールが届きます。

* ペイジー対応金融機関ネットバンキングの手順・画面に関しては各機関で違いがあります。ネットバンキングの手順・画面に関するお問い合わせは、各金融機関へお問い合わせいただきますようお願いいたします。

⑤ お支払い完了メールが届きましたら入学手続き完了となります。

■インターネットお支払い決済の流れ

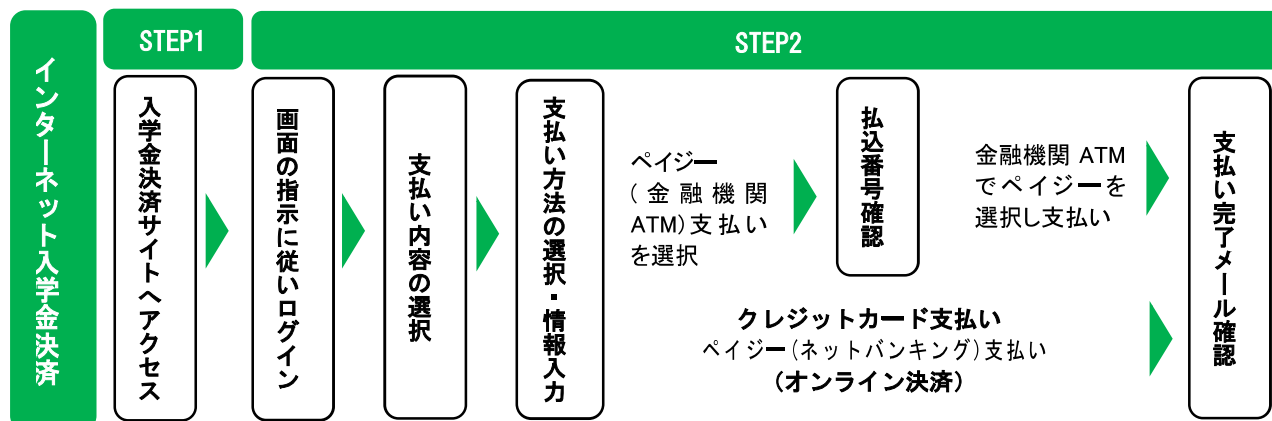

* システム・操作に関するお問い合わせは、インターネット出願サイト画面右下の「お問合せ先」(miraicompass)をご覧ください。

IV. 入学に関する提出書類一覧

* 以下の◆印の書類は、3月上旬に郵送いたします。

提出日	提出場所	提出書類	対象者
2月11日 (日)	係の指示に従って提出してください。	<input type="checkbox"/> 文理探究コース 数学分割クラス・芸術科目選択希望	文理探究コースの方
2月29日(木) 【必着】	受付	<input type="checkbox"/> 新入生用 氏名・住所等変更届	該当者のみ
3月25日 (月) 【必着】	事務室 受付	<input type="checkbox"/> ◆みずほ銀行学校収納金口座振込依頼書 学校提出用 (みずほ銀行窓口へ提出し金融機関受付印を押印したもの)	全員
		<input type="checkbox"/> 校納金年1回払い希望書(切らずに提出してください。)	希望者のみ
		<input type="checkbox"/> 入学金免除申請書・続柄記載の住民票等	該当者のみ
4月6日 (土) 【必着】	事務室 受付	<input type="checkbox"/> ◆身分証明書用紙(両面記入・証明写真貼付)	全員
		<input type="checkbox"/> 身分証明書用写真2枚(うち1枚は身分証明書に貼付)	
		①制服が届きましたら(別紙「新入生 物品販売のご案内」参照)、制服を着用のうえ各自写真店等にて撮影してください。(身分証明書は3年間使用します。)	
		②身分証明書用紙に両面記入のうえ、身分証明書用写真を1枚貼付し、もう1枚を同封して、本校事務室宛に提出または郵送してください。 *身分証明書写真の裏面に、受験番号・生徒氏名を必ず記入してください。 *封筒の表に「身分証明書在中」と記載してください。 *発行した身分証明書は、入学式後のホームルームにて担任からお渡しします。	
4月10日 (水)	教室 (担任)	<input type="checkbox"/> ◆「誓約書」(生徒本人が自署してください。) <input type="checkbox"/> ◆「在学保証書」(各自が自署・押印してください。)	全員

～みずほ銀行学校収納金口座振込依頼書**学校提出用**について(銀行受付印があるもの)～

本校では授業料等校納金の納付をみずほ銀行に委託しております。

つきましては、以下の説明事項をご確認のうえ、お手続きをお願いいたします。

【みずほ銀行口座(保護者名義)をお持ちでない方】

授業料等校納金の口座振替にはみずほ銀行の保護者口座が必要となります。

口座開設手続きが混みあっている場合、開設いただくまでにお時間がかかります。

お手順をおかけしますが、あらかじめ口座開設をお願いいたします。

【みずほ銀行口座(保護者名義)をお持ちの方】・【みずほ銀行口座(保護者名義)口座開設をされた方】

「授業料等校納金の口座振替についてのお願い(4枚綴り)」の「手続きの方法について」(3月上旬郵送します。)をご確認のうえ、銀行受付印のある「みずほ銀行学校収納金口座振替依頼書**学校提出用**」を、3月25日(月)【必着】までに「返信用封筒」にて簡易書留郵便で郵送、または本校事務室受付窓口へ提出してください。(期限厳守)

* やむを得ない事情により、期日までの提出が間に合わない場合は、必ずお電話等で提出予定日をご連絡ください。

* 期日までに提出がない場合、4月からの校納金等授業料の口座振替処理ができないことがあります。

お早めにご登録いただきますようご協力をお願いいたします。

V. 学力調査試験について

クラス編成等の参考とするために、一般受験生と同様に学力調査試験を行いますので、下記により登校してください。

記

日 時	2024年2月11日（日）
集合時刻	8：30
国 語	8：40 ～ 9：30
英 語	9：45 ～ 10：35
数 学	10：50 ～ 11：40

- 【持ち物】
1. 受験票
 2. 鉛筆またはシャープペンシル・消しゴム

【服 装】 出身中学校の制服・標準服

- * 文理探究コースの方は、VI. 数学分割クラス・芸術科目選について<文理探究コースのみ>（P6）をご確認のうえ、「数学分割クラス・芸術科目選択希望」用紙に記入し、学力調査試験日2月11日（日）に係の指示に従って提出してください。
- * 学力調査試験が終わりましたら、当日は終了となります。
- * 学力調査の結果、特待生となった場合は2月13日（火）に特待生であることを記載した通知書を発送、またコースが変更となる場合は、2月12日（月）までにご連絡いたします。
（「トキワ松学園高等学校2024年度生徒募集要項」特待生について P5、学力調査試験について P1 参照）

VI. 数学分割クラス・芸術科目選択について<文理探究コースのみ>

以下の内容をご確認のうえ、「数学分割クラス・芸術科目選択希望の提出について」の用紙に記入して、キリトリ線下【学校提出用】数学分割クラス・芸術科目選択希望を提出してください。

数学分割クラスについて

<数学アドバンス>

- 難易度の高い問題にも取り組み、進度が速いクラスです。
- 週1回7時間目の授業「数学特別講座」が必修になります。
- 高二以降で数学を選択する場合は、高一で数学アドバンスを選択することが望ましいです。

<数学スタンダード>

- 標準的な問題に取り組むクラスです。
- 数学アドバンス、スタンダードは、1学期末と2学期末に変更が可能です。
- ただし、スタンダードからアドバンスに変更する場合は、授業の進度の差を自分で補う必要があります。
- 2月11日の学力調査試験の結果により、希望した分割クラスにならない場合があります。

芸術科目選択（美術・音楽・書道）について

- 美術・音楽・書道の中から希望する芸術科目を選んでください。
- 人数により希望に沿えない場合があります。必ず第一希望・第二希望をそれぞれ別のものを選んでください。

トキワ松学園授業料等校納金一覧表

本校の校納金につきましてご案内します。
生徒の皆様の充実した学校生活のために、趣旨をご理解いただき、納入をお願いします。

【納入方法】

本校では、事故防止の観点から、口座振替による納入をお願いしております。
振替月分の25日が振替日になります。ただし、銀行が休業の場合は翌営業日になります。
原則として年4回払いになります。年1回払い希望の場合は、校納金年1回払い希望書を提出してください。

1. 年4回払い(校納金年1回払い希望書を出されない方は、自動的にこの納入方法になります。)

月分	振替日	授業料	設備維持管理費	ICT機器維持費	*学園会費	生徒会費	学級費	学年諸費	合計
4～6	4月25日	120,750	35,600	2,000	13,900	1,500	7,200	72,000	252,950
7～9	6月25日	120,750	34,800		3,900	1,500			160,950
10～12	9月25日	120,750	34,800		3,900	1,500			160,950
1～3	12月25日	120,750	34,800		3,900	1,500			160,950
合計		483,000	140,000	2,000	25,600	6,000	7,200	72,000	735,800

* 4月分～6月分の学園会費には入会金10,000円(トキワ松学園新入学の方のみ納入いただきます)を含みます。

2. 年1回払い

月分	振替日	授業料	設備維持管理費	ICT機器維持費	*学園会費	生徒会費	学級費	学年諸費	合計
4～3	4月25日	483,000	140,000	2,000	25,600	6,000	7,200	72,000	735,800

* 4月分～6月分の学園会費には入会金10,000円(トキワ松学園新入学の方のみ納入いただきます)を含みます。

【校納金の使途について】

設備維持管理費	教室、グラウンド等共用部分にかかる恒常的メンテナンス費用です。
ICT機器維持費	主にタブレット型パソコンの故障対応等の費用です。 動産保険等でカバーしない自然故障にも対応します。
学園会費	小中高の保護者の会です。本校の教育的環境の向上を目的としています。
生徒会費	委員会活動、部活動全般に関わる費用です。
学級費 ※	クラスごとの活動費用(副教材費等)です。
学年諸費 ※	学年全体での活動費用(行事、外部委託テスト、副教材、緊急メールシステム、高校の卒業生を会員とする「みどり会」及び卒業生の父母を会員とする「後援会」の会費の積立金など)です。

※ 卒業時に精算し、校納金振替口座に返金します。学級費のみ学年末に精算し、返金します。

【注意事項】

当日入金振替されませんので、振替日の前日までにお届けの口座に校納金のご準備をお願いします。
残高不足等により振替不能の場合、再引落はされません。(督促通知及び振込用紙をお送りしますので、振込をお願いします。)
転編入及び転退学の場合は、校納金は在籍月分単位で納入いただきます。
なお、学則に基づき、正当の理由なく授業料等を6か月分以上滞納した場合には、校長は退学を命ずることがあります。

【トキワ松学園奨学生制度】

本校での学業の修学を援助するため、トキワ松学園奨学生制度を設けています。対象は以下のとおりです。

- ・第一種奨学生(特待生) 中学校高等学校の入学試験合格者の成績優秀者
- ・第二種奨学生 中学校高等学校の在校生の成績優秀者
- ・第三種奨学生 小学校中学校高等学校の在校生で、家計状況若しくは家計状況の急変により校納金納入が困難な者
家庭の事情等により振替日での納付が困難な場合は、事前に事務室へご相談ください。

* 校納金・奨学金のお問い合わせ トキワ松学園事務室 03-3713-8161 (平日 8:00-17:00 土曜日 8:00-16:30)

トキワ松学園 校納金年1回払い希望書(学校控)

区分(○で囲んでください)	1. 新入生	2. 内部生(中3年組)
(新入生)受験番号 (内部生)学籍番号		
生徒氏名		
保護者氏名		

(太枠内を記入してください。)

【提出先】
小中高事務室

- * 年1回払い希望の方のみ、期限までにご提出ください。
- * 新入生の学籍番号は後日お知らせします。

受領印

----- 切り取らずにご提出ください -----

トキワ松学園 校納金年1回払い希望書(保護者控)

区分(○で囲んでください)	1. 新入生	2. 内部生(中3年組)
(新入生)受験番号 (内部生)学籍番号		
生徒氏名		
保護者氏名		

(太枠内を記入してください。)

【提出先】
小中高事務室

- * 年1回払い希望の方のみ、期限までにご提出ください。
- * 新入生の学籍番号は後日お知らせします。

受領印

2024年度 入学金免除制度についてのお知らせ

皆様には常日頃からご支援を賜り、深く感謝申し上げます。

学園では、「母校に子や孫を入学させたい」とのお気持ちにお応えしたく、学園関係者の入学金免除制度を以下のように拡充いたしました。この優遇制度を利用して、ひとりでも多くの、皆様のお子さん、お孫さんに本学園で学んでいただきたいと思っております。

責任を持ってお預かりし、責任を持って学力を伸ばします。

① 家族入学…入学金を『[※]全額免除』します。

[1] さつき会、みどり会、クローバー・ベル会、後援会会員のお子さんまたはお孫さんが、本学園(小・中・高・大)を受験し、入学する場合。

[2] 本学園(小・中・高・大)在校生の兄弟姉妹が、学園(中・高・大)を受験し、入学する場合。

② 複数同時入学…同一世帯から、学園各校へ複数同時に入学する場合、入学金は『1名分』とします。

③ 内部進学生入学…内部進学生の入学金を、下記のとおり免除します。

中学校への内部進学生は、入学金を『半額免除』します。

ただし、本学園(小・中・高・大)に兄弟姉妹が在学している場合は、入学金を『[※]全額免除』します。

※①・③の入学金免除制度を受ける際、入学金は募集要項の入学手続きに従い納付期限までに一旦納入をしていただきます。免除分は、入学手続き後の申請により、4月末頃に返還いたします。

また、在校生の元気澆刺とした姿、卒業生の活躍、恩師の近況などを皆様にご覧いただくためのメールマガジン『トキワ松 PRESS』をスタートさせました。月4回程度を目途に学園の情報を随時発信して参りますので、ぜひ下のQRコードからご登録をお願いいたします。

メルマガ配信登録フォーム ⇒



入学金免除申請書

学校法人トキワ松学園理事長 殿

学校法人トキワ松学園入学金免除の特例（次ページ参照）に基づき、次のとおり入学金免除を申請します。

1 申請者（入学者）

申請者	中学・高校 入学する学校を○で 囲んでください。	受験番号	フリガナ	
	現住所	〒	入学者氏名	
			電話 父・母・他()	
			電話 父・母・他()	

*該当する方を○で囲んでください

2 申請事由および対象となる方の氏名等

対象者	<p>該当する口にレを記入してください。</p> <p>*トキワ松学園小学校からの進学者は、該当する(1)・(2)の口にのみレを記入してください。（(3)の制度は対象外）</p> <p><input type="checkbox"/> (1) 同一世帯から、以下の各校へ双子または兄弟姉妹が同時に入学する。 *入学金は「1名分」となります。申請書は申請者1名分（1枚）のみご提出ください。</p> <p><input type="checkbox"/> トキワ松学園小学校 <input type="checkbox"/> トキワ松学園高等学校 <input type="checkbox"/> トキワ松学園中学校 <input type="checkbox"/> 横浜美術大学</p> <p><input type="checkbox"/> (2) 申請者の入学時に兄弟姉妹が設置校のいずれかに在籍している。 <input type="checkbox"/> トキワ松学園小学校 <input type="checkbox"/> トキワ松学園高等学校 <input type="checkbox"/> トキワ松学園中学校 <input type="checkbox"/> 横浜美術大学</p> <p><input type="checkbox"/> (3) 申請者の父、母、祖父または祖母が支援組織の会員である。 <input type="checkbox"/> ① さつき会(小学校卒業生) <input type="checkbox"/> ② みどり会(高校卒業生) <input type="checkbox"/> ③ クローバー・ベル会(大学・短大卒業生) <input type="checkbox"/> ④ 後援会(小・高校卒業生の保護者の会)</p>			
	*上記の事由については、入学後に確認を行い返還いたします。必ず申請者と対象者の続柄が記載されている住民票、戸籍謄本等(コピー可)を本紙と併せて提出してください。必要書類に不備がある場合、返還が遅れることがあります。			
	申請事由にチェックをした対象者の氏名及び該当項目にご記入ください。また、該当の項目を○で囲んでください。			
	申請事由(1)・(2)の方			
	フリガナ		(1)の場合	小 中 高 大学
	氏名		(2)の場合	在籍：小 中 高 学年 組 大学 コース
	生年月日	昭和 平成 令和 年 月 日生	申請者から見た続柄	
	申請事由(3)の方で①～③の場合			
	フリガナ		最終卒業年	昭和 平成 令和 年卒業 小 中 高 年 組 大学 コース
	氏名	(旧姓)		
生年月日	昭和 平成 令和 年 月 日生	申請者から見た続柄		
申請事由(3)の方で④の場合				
卒業されたご子息・ご息女の氏名を記入		後援会員氏名を記入		
フリガナ		フリガナ		
氏名	(旧姓)	氏名	(旧姓)	
生年月日	昭和 平成 令和 年 月 日生	申請者から見た続柄		
最終卒業年	昭和 平成 令和 年卒業 小 中 高 大学			

【入学金免除制度】

学校法人トキワ松学園では、同一世帯からの複数入学者及びご家族に設置校の在籍者または支援組織会員である方について入学金免除制度を制定しました。上記事項に該当するときは、入学金が免除されます。入学金については、募集要項の入学手続きに従い納付期限までに一旦納入いただき、入学手続き後の申請により、4月末頃に返還いたします。

【必要書類】 申請者と対象者の続柄が証明されている住民票、戸籍謄本等（コピー可）

【注意事項】

- この申請書は、必要書類とともに期限内に本校受付窓口へ申請してください。
- 提供された個人情報は、入学金免除申請の用途以外には使用しません。また、第三者への開示提供はいたしません。

受付欄

【入学金免除制度】

トキワ松学園入学金免除の特例（抜粋）

（平成29年5月30日理事会決定）

（家族入学金免除）

第2条 下記の場合、入学金を全額免除する。

- 1) さつき会、みどり会、クローバー・ベル会、後援会会員の子供または孫が、トキワ松学園小学校、中学校、高等学校及び横浜美術大学を受験し、入学する場合。
- 2) トキワ松学園小学校、中学校、高等学校及び横浜美術大学在校生の兄弟姉妹が、トキワ松学園中学校、高等学校及び横浜美術大学を受験し、入学する場合。

（複数同時入学者免除）

第3条 同一世帯から、トキワ松学園各校への複数同時入学の場合、入学金は1名分とする。

（内部進学生入学金免除）

第4条 内部進学生の入学金を、下記のとおり免除する。

- 1) トキワ松学園中学校への内部進学生は、入学金を半額免除する。
但し、トキワ松学園小学校、中学校、高等学校及び横浜美術大学に兄弟姉妹がいる場合は、入学金を全額免除とする。

Ⅸ. 新入生用 氏名・住所等変更届について（該当者のみ提出）

「新入生書類」を、出願時にご登録(miraicompass)の住所・氏名宛に3月上旬に郵送いたします。

つきましては、以下の★印をご確認のうえ、該当される方は、キリトリ線下の**新入生用**「氏名・住所等変更届」（指定用紙）に記入し、2月29日（木）までに本校事務室窓口へ提出（郵送）してください。（やむを得ない事情により、期日までの提出が間に合わない場合は、必ずお電話等でご連絡ください。）

*また、それ以降に★印の②に該当される方は、入学式（4月9日）に事務室受付窓口へご提出くださいますようお願いいたします。

キリトリ

新入生用

氏名・住所等変更届

小学校・中学校・高等学校	受験番号		氏名	
--------------	------	--	----	--

▼ 変更内容（以下、変更する内容のみご記入ください）

児童・生徒 氏名	ふりがな			ふりがな		
	入学後 氏名			出願時 氏名		
入学後 住所 電話番号	〒	-	TEL	-	-	
変更日	年	月	日	提出日	年	月 日
備考						

★ 次の①・②に該当する方は変更内容をご記入ください。
 ① 出願時にシステム上で対応できない漢字（外字）を簡易字体
 またはカタカナに置き換えて入力された方
 ② 出願時と入学後の氏名・住所等が異なる方

事務処理欄	
受付印	名簿

2024年度入学生 トキワ松学園中学校・高等学校制服規定

冬服

中学生



高校生



中学生・高校生共通

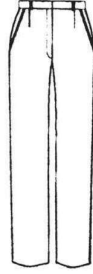

ブレザー（紺）、スカート（チェック）
長袖ブラウス（白・青・クリーム）、
冬スラックス
リボン（チェック [スカートと共布]）
ネクタイ（チェック [スカートと共布]）

夏服

中学生・高校生共通

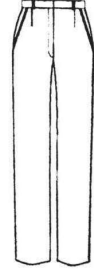

スカート（チェック）
半袖ブラウス（白・青・クリーム）
夏スラックス

制服規定付記

スカート丈規定：ひざのおざら上部から5 cm以内が限度となります。
但し、スカートの丈出し、丈詰めがデザイン上出来ませんので、1年生は
ご成長を考慮してひざ中心の長さにて採寸注文をお願いします。

中学生・高校生共通アイテム

セーター



（白・紺）

ベスト



（白）

カーディガン



（グレー）

半袖ポロシャツ



（青・白）

ソックス

・ハイソックス ・レギュラーソックス



（緑）



（白・緑）

オプションリボン



（パープル）

制服規定付記

ベストすそ、セーター袖・すそがブレザー袖・すそから出ない丈のものを
購入し、着用時に気をつけること。

正装規定

冬服期間：ブレザー、冬スカート又は冬スラックス、白ブラウス、ネクタイ／リボン、緑ハイソックス
 夏服期間：夏スカート又は夏スラックス、白ブラウス、緑ソックス又は緑ハイソックス

制服規定付記

※学校指定のものは学校購買部のみ販売。

- 運動服：全て学校指定のもの
 運動靴：白を基調とした標準型の運動靴
 かばん：ナイロン（学校指定のもの）
 上靴：学校色入り（学校指定のもの）
 通学靴：黒革のローファー。ヒールの高さは3cm以内。
 （スウェード・エナメル・飾りつき・厚底・サンダルは禁止）

★コートは次の条件のものを着用する

色	・濃紺または黒（単色であること）
デザイン	・フードや飾りのないシンプルなもの ・ブレザーの上に着られるゆとりあるもの 以下のものは不可 ダッフルコートやフード付き、リボン等あるもの、裏地が派手な柄のもの、ダウンコート
長さ	・制服のブレザーより長いもの ※ただし長い場合はスカート丈と同程度のもの
材質	・毛足の長いもの、光沢のあるもの、異素材（襟口や袖がジャンパーのようなもの）は不可
ボタン	・金属や皮革、飾りボタン類は不可

着用期間

着用期間 4月：冬服、5月：移行期間、6月～9月：夏服、10月：移行期間、11月～3月：冬服

項目	4月	5月	6月	7月	8月	9月	10月	11月	12月	1月	2月	3月
	ブレザー											
ネクタイ	○				×					○		
リボン												
オプションリボン		△					△					
冬スカート												
夏スカート	×				○							
ポロシャツ					△							×
ブラウス（全種類）								△				
スラックス												
白セーター												
白ベスト												
紺セーター												
カーディガン												
緑ハイソックス												
緑ソックス												
白ソックス												
黒タイツ												△※
コート					×							※タイツは夏スカートでの着用不可

○ 必ず着用 △ 着用自由 × 着用不可

※校外でブレザー着用時はネクタイ、リボンを必ず着用する。

2024年度 新入生対象物品販売のご案内

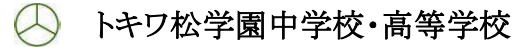

- ご入学時「必須購入アイテム」は必ずご用意ください。
- 正装は長袖ブラウス、半袖ブラウス共に白をご着用ください。
※学校ご指定事項についての詳細は「トキワ松学園中学校・高等学校制服規定」をご覧ください。
※学校行事「スポーツ祭典」では、白ソックス着用となります。

○ご注文時のお願い

商品の品質には万全を期しておりますが、万が一お送りした商品に破損、汚損、または誤納品があった場合は、交換・返品をお受け致しております。その際の返送料は弊社が負担致します。
お客様のご都合による返品につきましてはお受けできません。

ご注文後の変更につきまして

- 【制服】 ご注文の変更について、ご注文日以降の変更はお渡しが遅れる場合がございます。
- 【体育着】 刺繍及びネームが入る為、ご注文日以降の変更はお受けできません。

ご納品後の交換につきまして

- 【制服】 ご納品後10日以内にお申し出下さい。一部お受けできない場合がございます
- 【体育着】 刺繍及びネームが入る為、ご注文日以降の交換はお受けできません。
変更・交換の際の返送料は、お客様のご負担となります。

お預かりした個人情報、制服を作成、お届けする以外の目的では使用いたしません。

○ご入学後の追加注文・補修

ご入学後のご注文は購買へご来店、又はお電話にて承ります。
お渡しまでにお時間を頂戴する場合もございます。
当店でお買い上げの制服は随時有料にて補修加工を承ります。
補修には2~4週間以上のお時間がかかりますので、ドライクリーニング後にお早めにお持ちください。

購買受託会社	株式会社 デリカ・ミチコ
購買	トキワ松学園内 電話 03-3791-4936・FAX 03-3713-8121 営業時間:月~金(8:00-16:00)・土(9:30-13:30)
本社	東京都江戸川区小松川3-5-2 電話 03-6807-0985・FAX 03-6807-0986 営業時間:月~金(9:00-17:00)・土日祝休業
制服関連提供	東京菅公学生服株式会社
体育関連提供	ADSS東京株式会社

ご購入アイテム一覧

制服のご案内					
必須		品 名	色	備考欄	
		中・高	ブレザー	紺	
		中・高	冬スカート	チェック	※どちらか又は両方
		中・高	冬スラックス	紺	
		中・高	夏スカート	チェック	※どちらか又は両方
		中・高	夏スラックス	紺	
		中・高	長袖ブラウス（白）	白	
		中・高	半袖ブラウス（白）	白	
		中・高	ハイソックス	緑	
		(中学)	リボン	チェック	
	(高校)	ネクタイ	チェック		
任意		品 名	色	備考欄	
		中・高	長袖ブラウス（マーク入り）	ブルー	
		中・高	長袖ブラウス	クリーム	
		中・高	半袖ポロシャツ	青・白	
		中・高	半袖ブラウス	ブルー	
		中・高	半袖ブラウス	クリーム	
		中・高	ニットベスト	白	
		中・高	白セーター	白	
		中・高	紺セーター	紺	
		中・高	カーディガン	グレー	
		中・高	ソックス	緑・白	
		中・高	オプションリボン	パープル	

体育着・バックパックのご案内					
必須		品 名	学年色	備考欄	
		中・高	ハーフジップジャケット	中学（白） 高校（赤）	
		中・高	スレンダーパンツ		
		中・高	ハーフパンツ		
		中・高	半袖シャツ（白）		
任意		品 名	学年色	備考欄	
		中・高	半袖シャツ（紺）	中学（白） 高校（赤）	
		中・高	バックパックM	—	
		中・高	レインカバー	—	

その他購入品のご案内					
必須		品 名	学年色	備考欄	
		中・高	通学用靴	—	
		中・高	体育館シューズ	中学（白） 高校（赤）	
		中・高	靴ひも		
	中学のみ	美術用エプロン	—		
任意		品 名	色	備考欄	
		中・高	グランドシューズ	白	

※各アイテムのサイズ・販売価格等は「スクマ」にてご参照下さい。

2024年1月吉日

トキワ松学園中学校高等学校

株式会社デリカ・ミチコ
東京菅公学生服株式会社

2024年度 制服サイズ確認会につきまして

1. 確認会日時

●全日程 10:00~15:30 採寸スタートの予約制

2月17日(土) 中学・高校推薦、併願優遇 2024年度入学候補者

2月18日(日) 中学・高校推薦、併願優遇 2024年度入学候補者

3月9日(土) 高校併願優遇・一般 2024年度入学候補者

3月10日(日) 高校併願優遇・一般 2024年度入学候補者

2. 採寸会場

JR大崎駅 徒歩3分 人事労務会館 品川区大崎2-4-3



会場ホームページ QR コード



会場写真



裏面に予約方法の記載がございます

3. 採寸予約方法

- ・採寸予約 QR コード 下記より予約をお願いいたします

※合格区分により確認会予約対象日程が異なります。ご注意ください



2月17・18日 中学入学者 高校推薦入学者
 3月9・10日 高校併願優遇 高校一般入試入学者

- ・予約画面は下記です

イベント選択・予約時間選択

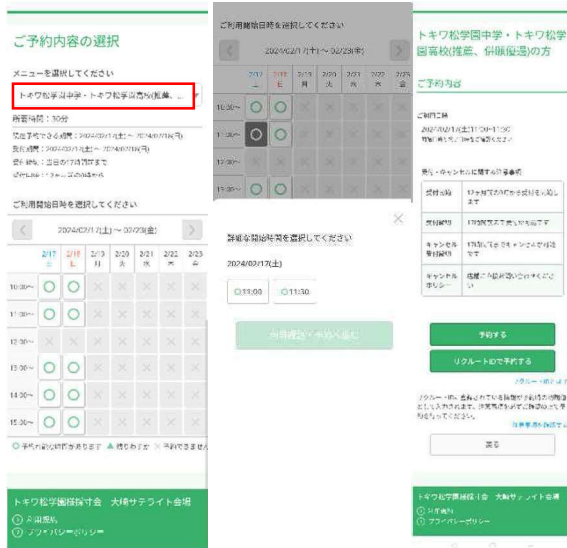

ご予約者情報入力・予約確定



- ・予約確定後、メールが到着し、完了となります

確認会ご希望の生徒様・保護者様におかれましてはご予約の上、人事労務会館へお越し
 いただき実施をお願いいたします。

2024年度 トキワ松学園中学校・高等学校 ご入学の皆様へ

学用品ご購入の ご案内

商品到着まで
お手元で保管
ください

学用品購入サイトにて、ご購入をお願いします。

ご注文期間について

※**期間内にご注文**を頂きますようお願いいたします。

ご注文期間▶

中学校
入学者

2024年

2月2日【金】～2月19日【月】

高校推薦
入試入学者

2024年

1月23日【火】～2月19日【月】

高校併願優遇・
一般入試入学者

2024年

2月21日【水】～3月11日【月】

※上記期間外は受付不可となっております

ご購入商品について

商品名	お支払方法	納品日	お届け先
■冬制服 ■体操服 ■通学用靴 ■上履き ■美術用エプロン ■(任意) グランドシューズ	代金引換 (現金のみ)	中学校・高校推薦 3月23日(土)	自宅
■夏制服		高校併願優遇・一般 3月31日(日)	
		5月20日頃	自宅

学用品販売プラットフォーム





学用品販売に
向けて

ご自宅注文の 確認チェックリスト

🏠 ご自宅で会員登録 サイズ入力 注文完了!!

1

会員登録完了まで

- ✓ 会員登録完了 >> 詳しくは次ページをご確認ください
- ✓ 会員登録情報記録 (メールアドレスとパスワードを入力してログインします。登録情報は忘れないよう記録をお願いします。マイページから購入履歴を確認できます。)

メールアドレス

パスワード

2

オンライン試着

- ✓ ログイン後、右の図のオンライン試着を行ってください。
※実際の画面とは異なる場合がございます。ご了承ください。
- ✓ オンライン試着後、画面に沿って、サイズ入力、注文をしてください。



※制服・体操服の試着をご希望の方は各商品取扱い業者からのご案内をご参照いただき、ご注文の確定は試着後にお願いいたします。

商品情報について

商品注文ページで商品画像やサイズ表をご確認いただけます。

(一部詳細画像やサイズ表がない商品もございます。ご了承ください。画像はイメージです。)



下にスクロールで詳細情報が表示されます。

会員登録方法について

1
STEP

会員登録ページへアクセス



URLタップで
専用ページへ移動!

<https://sch-market.com/ec/webmeasurement/>



または、下記ワードで検索

下記名称のページからアクセス

表示されたページの
右下のアイコンからアクセス

スクマ 注文

【公式】スクマ|注文から納品までオールカバー
「学用品販売プラットフォーム」



下記学校キーとメールアドレスをご入力の上、画面に沿ってお進みください。

学校キー▶

2460-0042-3818-5440

2
STEP

会員登録完了後、オンライン試着

※サイズの目安を出すためのツールです。サイズ決定をするものではありません。
※服のオンライン試着では、スマートフォン等のカメラ機能が必要です。
※写真データはオンライン試着の用途のみに使用され、保存されません。
※実際の画面と異なる場合があります。ご了承ください。

ログイン後、オンライン試着を行ってください。
おすすめサイズが表示されます。

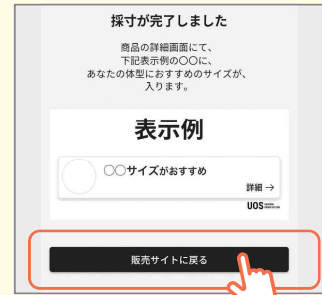
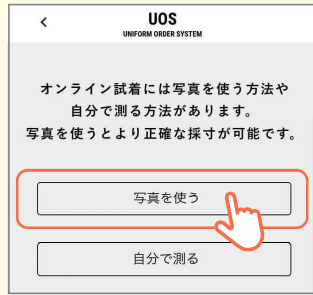

画面に沿ってお進みください。
写真を使つてのオンライン試着を
おすすめしています。

! iPhone ... safari
android ... chrome
のブラウザよりご利用ください

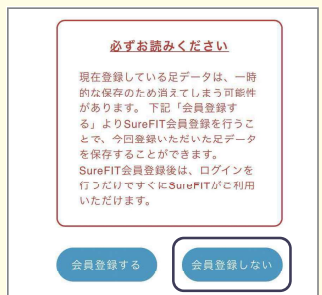

画面に沿ってお進みください。

会員登録は不要です。

※制服・体操服のご試着をご希望の方は各商品取扱い業者からのご案内をご参照いただき、ご注文の確定は試着後にお願い致します。

3
STEP

注文完了

画面に沿って注文を完了させてください。

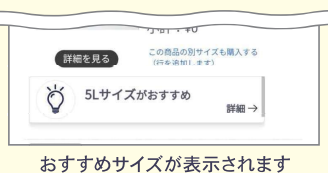
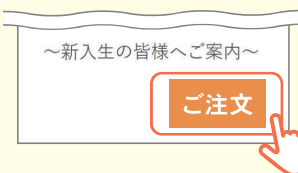

注文完了
▼
ご注文完了メールが
届きます



よくあるご質問

Q スマートフォンやインターネットが使えません。 / 会員登録ができません。 その他サイト操作について不明点があります

→ お手数をおかけしますが、スクマコンタクトセンターまでお問い合わせください。

0120-935-365 (9:00~17:30 平日(月~金) ※土曜日・祝日営業…1月第3週土曜日~4月第1週土曜日まで)

Q 会員登録のメールが届きません。

→ メールアドレスの迷惑メール設定をされている場合は、メールが届かない場合があります。

ネットショップのドメイン(@以降)sukuma.co.jpを受信許可設定をしていただき、再登録手続きをお願いします。

Q メールアドレス・パスワードを忘れてしまった。

→ ● メールアドレスを忘れてしまった場合：再度会員登録をお願いします。

● パスワードを忘れてしまった場合：再発行をお願いします。

*ログインボタンの下に、パスワード再発行リンクがございますので、そちらから再発行をお願いします。

Q オンライン試着ができません。(QRコードが出たまま動かない)

→ 下記のブラウザからアクセスください。 ●iPhoneの方 >>>safari ●androidの方 >>>chrome

上記内容でも表示されない場合、下記のスクマお客様コンタクトセンターまでお問い合わせください。



その他の質問事項については、
QRコードからご確認ください！

学校別の質問内容は
チャットボットから質問いただけます

※サイト操作についてのお問い合わせ：スクマ株式会社へ

商品についてのお問い合わせ

商品	業者名	ご連絡先	受付時間
■冬制服 ■夏制服 ■体操服 ■通学用靴 ■上履き ■美術用エプロン ■(任意)グランドシューズ	株式会社デリカ・ミチコ	本社 03-6807-0985 購買 03-3791-4936	9:00~16:00 平日(月~金) 土曜営業日:2/17・2/24・3/9・3/23 9:00~13:00 購買休業日 3/26(火)~4/5(金)

商品のお届けについて は下記業者へご連絡ください

商品	業者名	ご連絡先	受付時間
■夏制服	株式会社デリカ・ミチコ	本社 03-6807-0985 購買 03-3791-4936	上記参照
■夏制服以外	スクマ株式会社	0120-935-365	9:00~17:30 平日(月~金) ※土曜日・祝日営業 (1月第3週土曜日~4月第1週土曜日まで)

トキワ松学園中学校高等学校

重要

体操服 サイズの選び方



こちらの資料を読んで、
体操服のサイズ決定・注文をお願いします。
※サイズ決定の流れはサイズ選び/ご注文の流れに記載しております。

計測の上、サイズにお悩みの方は、以下もご利用いただけます。

① 特設会場にて試着を行う場合

特設会場をご用意しております。サイズサンプルのご試着をご希望の方は、ご予約の上ご来場ください。
詳しい内容は、最終ページの「①特設会場のご予約方法について」をご参照ください。

- ※ ご来場には、事前予約が必要です。
- ※ 希望日の前日17時まで受付可能です。

② オンラインでサイズ確認を行う場合

全身写真からAIが身体を測定し、オススメサイズを確認できます。サイズを決める際の参考にご使用ください。
詳細は、オンライン試着方法をご参照ください。

ご注文は専用ネットショップにて承ります。

※ご注文には、会員登録が必要です。

ご注文は別紙「学用品販売プラットフォーム スクマ」
の案内チラシをご覧ください。

クマのマークが
目印だよ!



ご注意事項

⚠ お支払いについて //

代引き配送(ヤマト運輸) 到着時に配送業者へ現金でお支払いください。

※クレジットカード決済はご利用できません。予めご了承ください。

⚠ サイズ交換について //

※個人ネーム入りの商品は、申込後のサイズ交換・返品はお受けできません。
ご注意ください。

⚠ お譲りについて //

※体操服がリニューアルしておりますのでお譲り商品がある場合でも、必ず指定購入品一式はご購入をお願いします。

体操服・商品一覧

学校指定購入品

アイテム名	価格(税込)	推奨注文数
<input type="checkbox"/> ハーフジップジャケット (ネーム刺繍あり)	6,560 円	1 枚
<input type="checkbox"/> スレンダーパンツ (ネーム刺繍あり)	5,740 円	1 枚
<input type="checkbox"/> 半袖シャツ(白) (ネーム刺繍あり)	4,820 円	1 枚
<input type="checkbox"/> ハーフパンツ (ネーム刺繍あり)	4,620 円	1 枚

選択指定購入品

アイテム名	価格(税込)	前年度購入割合
<input type="checkbox"/> バックパック	9,640 円	80 %

希望者購入品

アイテム名	価格(税込)	前年度購入割合
<input type="checkbox"/> 半袖シャツ(紺) (ネーム刺繍あり)	4,820 円	30 %
<input type="checkbox"/> レインカバー	1,130 円	10 %

- ※ 商品イメージはネットショップ内の画像にてご確認ください。
※ 個人ネーム入りの商品は、申込後のサイズ交換・返品はお受けできません。
ご注意ください。

サイズ選び/ご注文の流れ

今の体型にあったジャージを測定し、サイズスペック表から近いサイズを選択してください。

START

1

必要なものを用意します。

- ・サイズスペック表（本データ掲載分）
- ・メジャー
- ・今の体型に合ったお手持ちのジャージ上下、Tシャツ、ハーフパンツ

!

Check

詳しい測定方法は
右ページをご覧ください。
YouTubeでも測定方法
が見られます ▶▶▶



今の体型に合った
ジャージで
測定するのが
ポイントです!

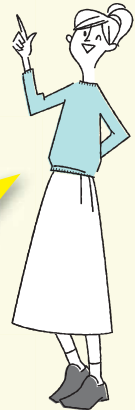

2

次のページの測定方法を見ながら
ジャージを測定し、数値を記入してください。

3

サイズスペック表をみて、
注文サイズをご検討ください。

4

パソコン・スマートフォンで
専用のネットショップから注文します。

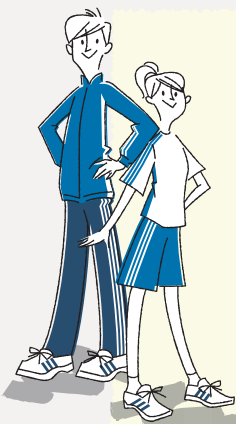

GOAL!!

測定方法

机など平らな場所にジャージを広げて、メジャーで①～④の長さを測定し、数値を記入してください。

準備物

- ・ サイズスペック表（本データ掲載分）
- ・ メジャー
- ・ **今の体型に合った**お手持ちのジャージ上下、Tシャツ、ハーフパンツ

Tops 上物



ジャージ上

① 着丈	cm
② 身幅	cm
③ 袖丈	cm



半袖Tシャツ

① 着丈	cm
② 身幅	cm
③ 袖丈	cm

Bottoms 下物

ジャージ下

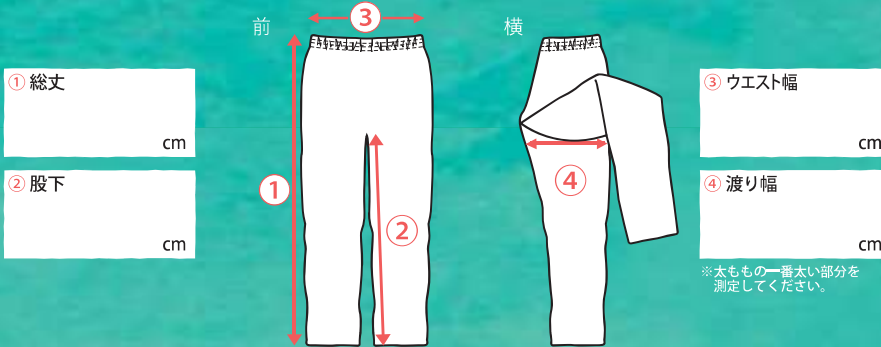

① 総丈	cm
② 股下	cm

③ ウエスト幅	cm
④ 渡り幅	cm

※太ももの一番太い部分を測定してください。

ハーフパンツ

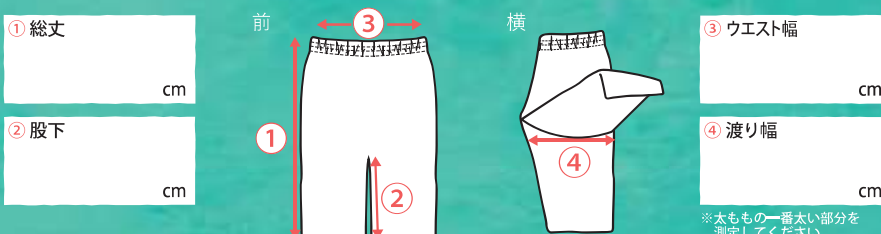

① 総丈	cm
② 股下	cm

③ ウエスト幅	cm
④ 渡り幅	cm

※太ももの一番太い部分を測定してください。

成長を見越して、**大きめサイズがおすすめ!**



サイズスペック表

適合サイズ表 商品寸法ではなく、着用が目安となる数値です。

サイズ	2XS	XS	S	M	L	O (2L)	XO (3L)	2XO (4L)	3XO (5L)
身長	152~158	157~163	162~168	167~173	172~178	177~183	182~188	187~193	192~198
胸囲 ^{※1}	77~83	81~87	85~91	89~95	93~99	97~103	101~107	105~111	109~115
ウエスト ^{※2}	63~69	67~73	71~77	75~81	79~85	83~89	87~93	91~97	95~101

※1: 胸囲とは…身幅の2倍(前・後ろ)が胸囲となります。 ※2: ウエストとは、ウエスト幅の2倍(前・後ろ)がウエストとなります。
 ※商品はニット素材を使用しています。素材の特性上、誤差が生じる場合があります。(1~2cm程) 予めご了承ください。
 ※同じサイズでも、製品の素材の特徴やデザインによって着用感が異なる場合があります。

1~2サイズUPが
オススメ!

※ 身体にフィットした細身の商品になります。

仕上がり寸法表 お手持ちのウェアを測り、該当サイズの寸法と比較されることをお勧めします。

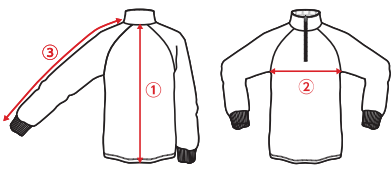

ユニセックス
NARRATIVE
ジャージ上(半開)

サイズ	2XS	XS	S	M	L	O (2L)	XO (3L)	2XO (4L)	3XO (5L)
①着丈	64.0	66.0	68.0	70.0	72.0	74.0	76.0	78.0	80.0
②身幅	47.5	49.5	51.5	53.5	55.5	57.5	59.5	61.5	63.5
③袖丈	72.0	73.5	75.0	76.5	78.0	79.5	81.0	82.5	84.0

商品特徴▶ 袖丈が長めですが、袖口のリブで手首にしっかり止まります。着丈が長めの設計になります。

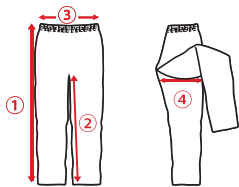

ユニセックス
NARRATIVE
ジャージ下

サイズ	2XS	XS	S	M	L	O (2L)	XO (3L)	2XO (4L)	3XO (5L)
①総丈	86.0	89.0	92.0	95.0	98.0	101.0	104.0	107.0	110.0
②股下	62.5	64.5	66.5	68.5	70.5	72.5	74.5	76.5	78.5
③ウエスト幅	27.5~	29.5~	31.5~	33.5~	35.5~	37.5~	39.5~	41.5~	43.5~
④渡り幅	27.0	28.3	29.5	30.8	32.0	33.3	34.5	35.8	37.0

商品特徴▶ 裾に掛けて細くなるシルエットになります。ジャストサイズで足首丈になります。

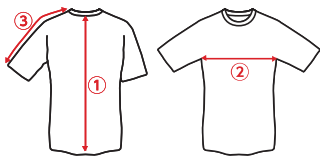

ユニセックス
NARRATIVE
半袖シャツ

サイズ	2XS	XS	S	M	L	O (2L)	XO (3L)	2XO (4L)	3XO (5L)
①着丈	60.0	62.0	64.0	66.0	68.0	70.0	72.0	74.0	76.0
②身幅	41.5	43.5	45.5	47.5	49.5	51.5	53.5	55.5	57.5
③袖丈	31.0	32.0	33.0	34.0	35.0	36.0	37.0	38.0	39.0

商品特徴▶ 前かがみになった際に胸元が見えないよう、首元がせばまった設計になります。

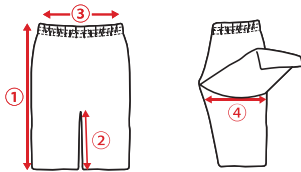

ユニセックス
NARRATIVE
ハーフパンツ

サイズ	2XS	XS	S	M	L	O (2L)	XO (3L)	2XO (4L)	3XO (5L)
①総丈	47.5	49.0	50.5	52.0	53.5	55.0	56.5	58.0	59.5
②股下	24.0	24.5	25.0	25.5	26.0	26.5	27.0	27.5	28.0
③ウエスト幅	27.5~	29.5~	31.5~	33.5~	35.5~	37.5~	39.5~	41.5~	43.5~
④渡り幅	27.0	28.3	29.5	30.8	32.0	33.3	34.5	35.8	37.0

商品特徴▶ 腿上げ等運動しやすいよう、前裾が短い設計になります。

※上記のサイズに当てはまらない方は、フリーコール(0120-998344)またはwebにてお早めにお問い合わせください。

① 特設会場のご予約方法について

サイズのお悩み・不安がある方は、**サイズサンプルのご試着ができる特設会場をご利用いただけます。**

ご来場には事前予約が必要になります。

予約専用サイトへアクセスし、サイト内の手順に従い、前日 17 時までにご予約ください。

1 予約専用サイトへアクセス



スマートフォンをご利用の方
右記QRコードにアクセス！



または



パソコンをご利用の方
右記URLにアクセス！

<https://www.adss-j.com/satellite>

2 最寄りの会場を選択

下記会場をご用意しております。お近くの会場へお越しください。

池袋会場	サンシャインシティ 文化会館ビル 5階 東京都豊島区東池袋 3-1-4 5階
市川会場	山崎製パン企業年金基金会館 4階 千葉県市川市市川 1-3-14 4階
大崎会場	ニューオータニイン東京 4階 東京都品川区大崎 1-6-2 4階
横浜会場	AP横浜 4階 神奈川県横浜市西区北幸 2-6-1 ONEST横浜西ロビル 4階
日野会場	イオンモール多摩平の森 3階 東京都日野市多摩平 2-4-1 3階
立川会場	ホテルエミシア東京立川 2階 東京都立川市曙町 2-14-16 2階

3 希望の日時を選択

会場毎に開催日・時間が異なります。

詳細は、予約専用サイトにてご確認ください。

4 予約した日時に会場へご来場ください。



オンライン試着方法 [WEAR]

ご注文の際に、全身写真からAIが身体を測定し、おすすめサイズを確認できる仕組みです。
※サイズを決める際の参考としてお使いください。

トップページ

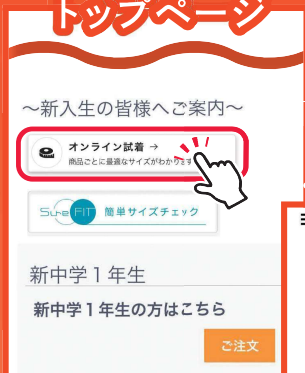

「オンライン試着」をタップ!

トップページ

1



2

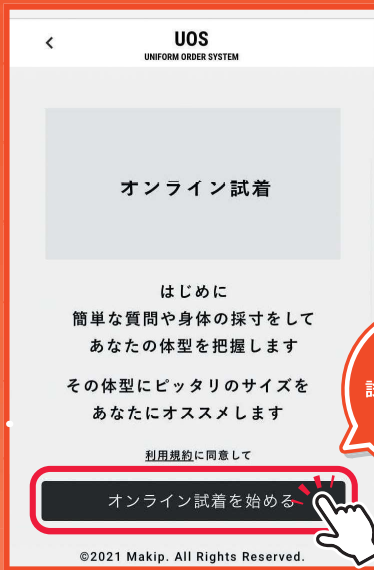

「オンライン試着を始める」をタップ!

「写真を使う」を選んだ方

3

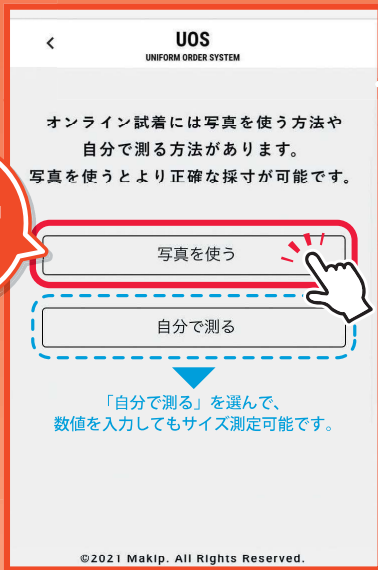

「写真を使う」をタップ!

4

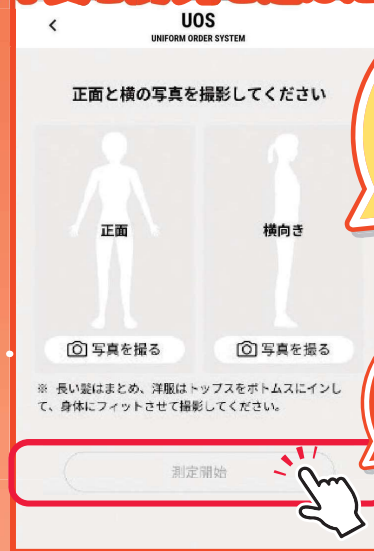

画面の説明にそって正面と横向き写真を撮影してください。撮影した写真よりサイズを測定します。写真撮影は、対象者と撮影者の2名で行ってください

写真撮影後、「測定開始」をタップ!

採寸完了

5



スワイプすると選択サイズのゆとりを確認できます

「アイテム詳細に戻る」をタップ!

6

注文へ進む



商品一覧ページに戻りますのでサイズ、数量を入力し、ご注文を進めてください